# OMONOIA

greek restaurant

# Menu Wigilijne

greek
OMONOIA
restaurant

# Menu 180zł/os

## DANIA ZIMNE

Ryba po grecku (dorsz / pomidory / włoszczyzna)

Pasztet mięsny z ćwikłą i chrzanem

Tatar wołowy (wołowina / marynowany podgrzybek / cebula / ogórek kiszony)

Tatar ze śledzia (śledź / kwaśna śmietana / musztarda francuska / szczypiorek)

Sałatka jarzynowa (jajka / włoszczyzna / majonez / groszek / ogórek kiszony / ziemniaki)

Jajka faszerowane (jajka / pieczarki / majonez / szczypiorek)

Jajka z majonezem (jajka / majonez / szczypiorek)

## ZUPA

Barszcz czerwony z uszkami

## DANIA CIEPŁE

Pierogi z kapustą i grzybami

Noga z kaczki confit (kaczka / jabłko / żurawina / kopytka)

Pieczony łosoś (łosoś / sos cytrynowy / puree ziemniaczane / gotowane warzywa)

Bigos (kapusta / kiełbasa / suszone grzyby / mięso wieprzowe)

## DESER

Sernik nowojorski

greek
OMONOIA
restaurant

# Menu 240zł/os

## DANIA ZIMNE

Ryba po grecku (dorsz / pomidory / włoszczyzna)

Pasztet mięsny z ćwikłą i chrzanem

Tatar wołowy (wołowina / marynowany podgrzybek / cebula / ogórek kiszony)

Tatar ze śledzia (śledź / kwaśna śmietana / musztarda francuska / szczypiorek)

Sałatka jarzynowa (jajka / włoszczyzna / majonez / groszek / ogórek kiszony / ziemniaki)

Deska serów i wędlin

Łosoś gravlax (łosoś / buraki / kapary / koperek)

Sałatka ziemniaczana (śledź / ziemniaki / kwaśna śmietana / ogórek kiszony / koperek)

Jajka faszerowane (jajka / pieczarki / majonez / szczypiorek)

Jajka z majonezem (jajka / majonez / szczypiorek)

## ZUPA

Barszcz czerwony z uszkami

Żur grzybowy z łazankami

## DANIA CIEPŁE

Pierogi z kapustą i grzybami

Noga z kaczki confit (kaczka / jabłko / żurawina / kopytka)

Pieczony łosoś (łosoś / sos cytrynowy / puree ziemniaczane / gotowane warzywa)

Bigos (kapusta / kiełbasa / suszone grzyby / mięso wieprzowe)

Policzek wołowy (polik wołowy / puree ziemniaczano -chrzanowe / czerwone wino / ogórek kiszony)

Karp królewski (karp / pieczone warzywa)

## DESER

Sernik nowojorski

Szarlotka

greek
OMONOIA
restaurant

Czas trwania open baru wynosi 4 godziny.

# Open bar 59zł/os

**SOKI** (jabłko, pomarańcza, grejpfrut)

**NAPOJE GAZOWANE** (Coca-Cola, Coca-Cola Zero, Fanta, Sprite, Tonic)

**WODA** (gazowana, niegazowana)

**NAPOJE GORĄCE** (kawa, herbata)

# Open bar 119zł/os

**SOKI** (jabłko, pomarańcza, grejpfrut)

**NAPOJE GAZOWANE** (Coca-Cola, Coca-Cola Zero, Fanta, Sprite, Tonic)

**WODA** (gazowana, niegazowana)

**NAPOJE GORĄCE** (kawa, herbata)

**WINO** (Semeli Estate White, Semeli Estate Red)

**PIWO** (Heineken)

greek
OMONOIA
restaurant

Czas trwania open baru wynosi 4 godziny.

# Open bar 159zł/os

**SOKI** (jabłko, pomarańcza, grejpfrut)

**NAPOJE GAZOWANE** (Coca-Cola, Coca-Cola Zero, Fanta, Sprite, Tonic)

**NAPOJE GORĄCE** (kawa, herbata)

**WINO** (Semeli Estate White, Semeli Estate Red)

**PIWO** (Heineken)

**WERMUT** (Martini Fiero/Bianco/Rosso)

# Open bar 219zł/os

**SOKI** (jabłko, pomarańcza, grejpfrut)

**NAPOJE GAZOWANE** (Coca-Cola, Coca-Cola Zero, Fanta, Sprite, Tonic)

**NAPOJE GORĄCE** (kawa, herbata)

**WINO** (Semeli Estate White, Semeli Estate Red)

**PIWO** (Heineken)

**WÓDKA** (Finlandia Lime/Grapefruit/Mango/Cranberry/ Blackcurrant/Redberry/Raspberrym/Coconut)

**WHISKEY** (Jack Daniel's, Jack Daniel's Honey/Fire)

**GIN BOMBAY SAPPHIRE**

**RUM** (Bacardi Carta Blanca/Carta Negra/Carta Oro)

**WERMUT** (Martini Fiero/Bianco/Rosso)

greek
# OMONOIA
restaurant

Czas trwania open baru wynosi 4 godziny.

# Open bar 299zł/os

**SOKI**
(jabłko, pomarańcza, grejpfrut)

**NAPOJE GAZOWANE**
(Coca-Cola, Coca-Cola Zero, Fanta, Sprite, Tonic)

**NAPOJE GORĄCE**
(kawa, herbata)

**WINO**
(Semeli Estate White, Semeli Estate Red)

**PIWO**
(Heineken)

**WÓDKA**
(Finlandia Lime/Grapefruit/Mango/Cranberry/
Blackcurrant/Redberry/Raspberrym/Coconut)

**WHISKEY**
(Jack Daniel's, Jack Daniel's Honey/Fire)

**GIN BOMBAY SAPPHIRE**

**RUM**
(Bacardi Carta Blanca/Carta Negra/Carta Oro)

**WERMUT**
(Martini Fiero/Bianco/Rosso)

**KOKTAJLE**
(Jack Sour, Wódka Sour, Bacardi Cuba Libre,
Fintonic, Mint Spritz, Rose Spritz,
Bombay Tonic, Fiero Tonic)

greek
OMONOIA
restaurant

# Warunki rezerwacji

Prosimy o potwierdzenie ostatecznej liczby gości i wybranych dań najpóźniej 3 dni przed planowanym wydarzeniem.

**Do rachunków od 4 osób doliczamy 10% serwisu kelnerskiego, od 20 osób 15%**

Ilość napojów zamawianych w open barze jest nielimitowana. Limit napojów na korzystanie z open baru wynosi 4 godziny.

Wszystkie ceny podane w menu są cenami netto.

W razie dodatkowych pytań, bądź uwag do rezerwacji, jesteśmy do Państwa dyspozycji.

# Do zobaczenia!




greek

# OMONOIA

restaurant

## OFERTA ZIMOWA

# MENU 140zł/os. + 8% VAT

## PRZYSTAWKI

- Talerz mezze (hummus / oliwki / tzatziki / labneh / babaganoush / taramosalata / ajvar)
- Chrupiące sardynki (sardynki / semolina / sos tzatziki / cytryna)
- Frytki z fetą (frytki / ser feta / tzatziki / cytryna / zioła)
- Sałatka horiatiki (ser feta / pomidor / ogórek / czerwona cebula / papryka / oliwki / oliwa)

## DANIA GŁÓWNE

- Gyros na talerzu (kurczak / sałata / warzywa / kiszonki / frytki / sos toum / sos harrisa)
- Musaka (bakłażan / ziemniaki / jagnięcina / wołowina / pomidor / papryka)
- Grillowany bakłażan (bakłażan / tahini / granat / pomidor / sumak / zioła / ciecierzyca)

## DODATKI

- Pita
- Grillowane warzywa

## DESER

- Sernik chałwowy z pistacją

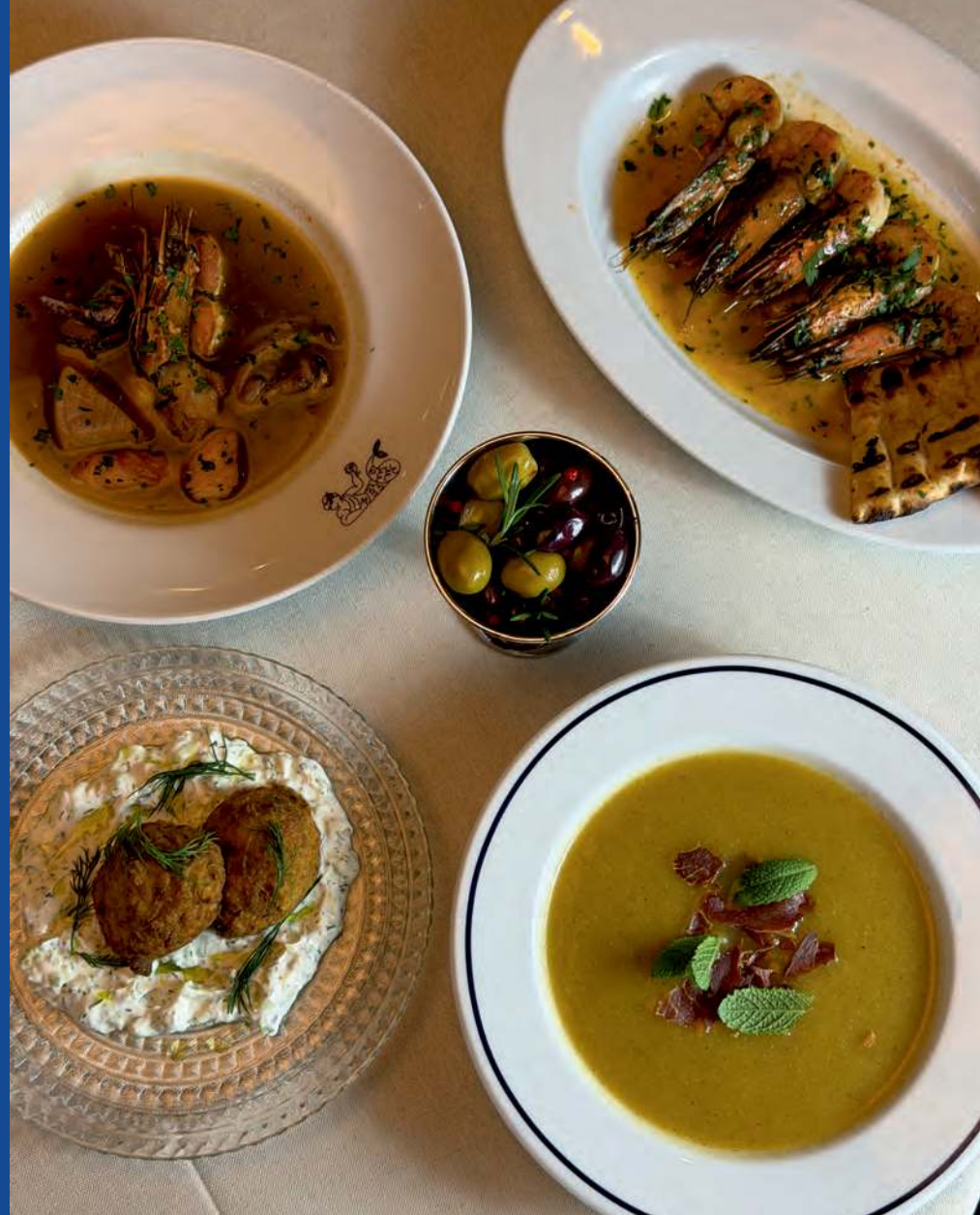



# MENU 170zł/os. + 8% VAT

## PRZYSTAWKI

- Talerz mezze (hummus / oliwki / tzatziki / labneh / babaganoush / taramosalata / ajvar)
- Chrupiące sardynki (sardynki / semolina / sos tzatziki / cytryna)
- Frytki z fetą (frytki / ser feta / tzatziki / cytryna / zioła)
- Sałatka horiatiki (ser feta / pomidor / ogórek / czerwona cebula / papryka / oliwki / oliwa)
- Tatar wołowy (wołowina / kiszony ogórek / cebula / marynowane grzyby / żółtko / majonez lubczykowy)
- Falafel (falafel / tahini / sałatka ezme)

## DANIA GŁÓWNE

- Gyros na talerzu (kurczak / sałata / warzywa / kiszonki / frytki / sos toum / sos harrisa)
- Musaka (bakłażan / ziemniaki / jagnięcina / wołowina / pomidor / papryka)
- Grillowany bakłażan (bakłażan / tahini / granat / pomidor / sumak / zioła / ciecierzyca)
- Dorada (dorada / cytrynowe ziemniaki / smażone pomidory / cytryna / sałata rzymska)
- Kebab grecki (jagnięcina / wołowina / sos ajvar / grillowane warzywa / cebula z sumakiem)

## DODATKI

- Pita
- Grillowane warzywa

## DESER

- Sernik chałwowy z pistacją
- Ciasto filo z kremem waniliowym

# MENU 210zł/os. + 8% VAT

## PRZYSTAWKI

- Talerz mezze (hummus / oliwki / tzatziki / labneh / babaganoush / taramosalata / ajvar)
- Chrupiące sardynki (sardynki / semolina / sos tzatziki / cytryna)
- Frytki z fetą (frytki / ser feta / tzatziki / cytryna / zioła)
- Sałatka horiatiki (ser feta / pomidor / ogórek / czerwona cebula / papryka / oliwki / oliwa)
- Tatar wołowy (wołowina / kiszony ogórek / cebula / marynowane grzyby / żółtko / majonez lubczykowy)
- Falafel (falafel / tahini / sałatka ezme)

## DANIA GŁÓWNE

- Deska mięs (souvlaki / oliwki / tzatziki / labneh / babaganoush / taramosalata / ajvar)
- Plater owoców morza (krewetki / kalmary / ośmiorniczki baby / dorada / sardynki / mule)
- Deska gyros (gyros z rusztu / frytki / kiszonki / sosy)
- Dorada (dorada / cytrynowe ziemniaki / smażone pomidory / cytryna / sałata rzymska)
- Grillowany bakłażan (bakłażan / tahini / granat / pomidor / sumak / zioła / ciecierzyca)

## DODATKI

- Pita
- Grillowane warzywa

## DESER

- Sernik chałwowy z pistacją
- Fondant czekoladowy z wiśniami





# USŁUGI DODATKOWE

- DJ
- Fotobudka
- Iluzjonista
- Mini Kasyno
- TV 85'
- Nagłośnienie
- Sommelier

Do wyceny indywidualnej

## OPEN BAR

59zł/os. + 23% VAT

SOKI
(jabłko / pomarańcza / grejpfrut)

NAPOJE SOFT
(Coca-Cola / Coca-Cola Zero / Fanta / Sprite / Tonic)

WODA
(gazowana / niegazowana)

NAPOJE GORĄCE
(kawa, herbata)

Czas trwania usługi open bar jest ograniczony do 4 godzin.

Pakiet piwa i wina bezalkoholowego +20zł/os.

## OPEN BAR

119zł/os. + 23% VAT

SOKI
(jabłko / pomarańcza / grejpfrut)

NAPOJE SOFT
(Coca-Cola / Coca-Cola Zero / Fanta / Sprite / Tonic)

WODA
(gazowana / niegazowana)

NAPOJE GORĄCE
(kawa / herbata)

WINO
(Semeli Estate White / Semeli Estate Red)

PIWO
(Heineken / Desperados)

Pakiet piwa i wina bezalkoholowego +20zł/os.

## OPEN BAR

159zł/os. + 23% VAT

SOKI
(jabłko / pomarańcza / grejpfrut)

NAPOJE SOFT
(Coca-Cola / Coca-Cola Zero / Fanta / Sprite / Tonic)

WODA
(gazowana / niegazowana)

NAPOJE GORĄCE
(kawa / herbata)

WINO
(Semeli Estate White / Semeli Estate Red)

PIWO
(Heineken / Desperados)

MARTINI PROSECCO

WERMUT
(Martini Fiero/Bianco/Rosso)

Pakiet piwa i wina bezalkoholowego +20zł/os.

Czas trwania usługi open bar jest ograniczony do 4 godzin.

## OPEN BAR
219zł/os. + 23% VAT

**SOKI** (jabłko / pomarańcza / grejpfrut)

**NAPOJE SOFT** (Coca-Cola / Coca-Cola Zero / Fanta / Sprite / Tonic)

**WODA** (gazowana / niegazowana)

**NAPOJE GORĄCE** (kawa / herbata)

**WINO** (Semeli Estate White / Semeli Estate Red)

**PIWO** (Heineken / Desperados)

**MARTINI PROSECCO**

**WERMUT** (Martini Fiero/Bianco/Rosso)

**WÓDKA** (Finlandia)

**WHISKEY**
(Jack Daniel's / Jack Daniel's Honey / Jack Daniel's Fire)

**GIN** (Bombay Sapphire)

**RUM**
(Bacardi Carta Blanca / Bacardi Carta Negra / Bacardi Carta Oro)

Pakiet piwa i wina bezalkoholowego +20zł/os.

## OPEN BAR
299zł/os. + 23% VAT

**SOKI** (jabłko / pomarańcza / grejpfrut)

**NAPOJE SOFT** (Coca-Cola / Coca-Cola Zero / Fanta / Sprite / Tonic)

**WODA** (gazowana / niegazowana)

**NAPOJE GORĄCE** (kawa / herbata)

**WINO** (Semeli Estate White / Semeli Estate Red)

**PIWO** (Heineken / Desperados)

**MARTINI PROSECCO**

**WERMUT** (Martini Fiero/Bianco/Rosso)

**WÓDKA** (Finlandia)

**WHISKEY**
(Jack Daniel's / Jack Daniel's Honey / Jack Daniel's Fire)

**GIN** (Bombay Sapphire)

**RUM**
(Bacardi Carta Blanca / Bacardi Carta Negra / Bacardi Carta Oro)

**KOKTAJLE**
(Whiskey Sour / Wódka Sour / Bacardi Cuba Libre / Bombay Tonic / Fiero Tonic)

Pakiet piwa i wina bezalkoholowego +20zł/os.

# WARUNKI REZERWACJI

- **w menu podano kwoty netto**
- warunkiem rezerwacji grupowej jest **wcześniejsze ustalenie menu na min. 3 dni przed planowaną datą**
- w przypadku **rezygnacji** na 2 dni przed planowaną rezerwacją, zadatek zostanie wykorzystany przy organizacji kolejnej rezerwacji
- w przypadku nie wpłynięcia zadatku w ustalonym terminie, rezerwację uważamy za nieważną
- jeżeli w dniu wydarzenia liczba uczestników **ulegnie zmianie na mniejszą**, Organizator zostanie obciążony za uprzednio potwierdzoną liczbę uczestników
- w przypadku **zwiększenia liczby uczestników** Organizator zostanie obciążony za każdą dodatkową osobę, wynikającą z wybranej oferty, jeśli w lokalu będą dostępne wolne miejsca
- ostateczna **liczba Gości** musi zostać **potwierdzona** najpóźniej 2 dni przed planowaną rezerwacją
- w przypadku braku korekty drogą mailową, przyjmuje się liczbę Gości podaną w ostatniej przesłanej propozycji
- płatność pozostałej kwoty kartą lub gotówką w dniu rezerwacji
- do rachunku od 4 osób doliczamy 10% serwisu kelnerskiego, od 20 osób 15%

## ZAPRASZAMY DO KONTAKTU!

*Daniel Borkowski* | Manager restauracji

**rezerwacje@omonia.pl**

**514 629 500**

greek OMONIA restaurant









